

Situación

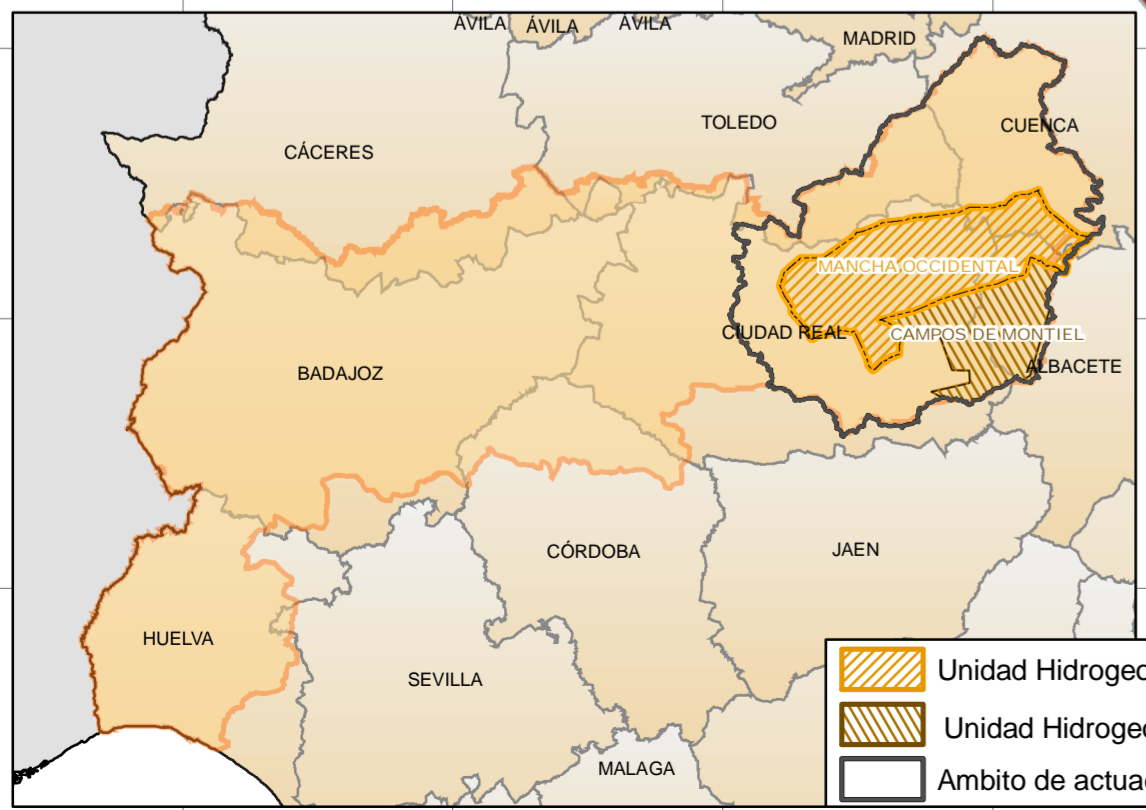

- Red Hidrográfica
- Carreteras nacionales
- Núcleos urbanos
- Lámina de agua
- Término municipal
- LIC
- ZEPA
- Unidad Hidrogeológica U.H.04.04
- Unidad Hidrogeológica U.H.04.06
- Ambito de actuación del PEAG

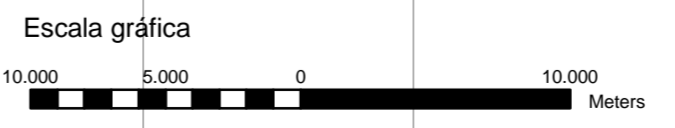

CÓDIGO LIC	NOMBRE
ES4250010	HUMEDALES DE LA MANCHA
ES4250005	MONTES DE TOLEDO
ES4210017	LAGUNAS DE RUIDERA
ES4210002	LA ENCANTADA, EL MORAL Y LOS TORREONES
ES0000013	TABLAS DE DAIMIEL
CÓDIGO ZEPA	NOMBRE
ES0000013	TABLAS DE DAIMIEL
ES0000091	HUMEDALES DE LA MANCHA
ES0000093	MONTES DE TOLEDO
ES0000154	ZONA ESTEPARIA DE EL BONILLO
ES0000158	AREAS ESTEPARIAS DEL CAMPO DE MONTEL
ES0000390	SAN CLEMENTE

PLAN ESPECIAL DEL ALTO GUADIANA

PROGRAMA DE FORESTACIÓN

Nº PLANO: 5	TÍTULO PLANO: RED NATURA 2000 LIC Y ZEPA		ESCALA: 1/275.000
			FECHA: MAYO 2007